

財團法人慈愛動物福利基金會

總說明

中華民國 110 年度

壹、財團法人概況

一、設立依據：財團法人慈愛動物福利基金會(以下簡稱本會)依照民法暨財團法人法組織之。由慈愛集團捐助成立，主管機關為行政院農業委員會，中華民國 94 年 3 月 23 日農牧字第 0940040038 號函准予設立。

二、設立目的：本會以關懷生命、保護動物，提昇動物福利，促進人與寵物和諧相處。

三、組織概況：

本會董事會由董事 7-11 人組成之，董事人數應為單數，董事均為無給職。本會置監察人 1-3 人，與董事同任期，且監察人人數不得逾同屆董事人數之三分之一。

本會章程第 2 條所訂業務，得分設秘書、業務及企劃單位，並建立人事、會計及稽核制度提經董事會通過後報主管機關備查。得視需要聘用職員若干人，由執行長提請董事會決定後聘用之。

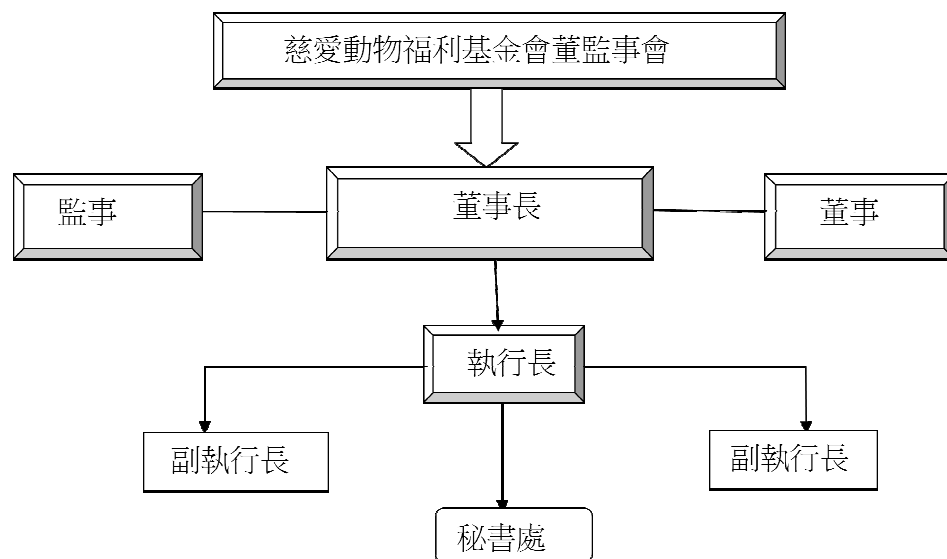

貳、 年度工作報告

一、業務工作報告

單位：新臺幣元

工作項目	內容	實際支用金額	達成效益
會務方面	1. 召開董監事會議	140,807	本年度召開 3 次董監事聯席會議
	2. 辦理本會例行性事務、維持本會運作、會議等相關支出(含其他費用、事務費、旅運費..等)	79,566	維持本會正常運作
財務方面	薪資發放	304,479	維持本會正常運作
業務方面	政府機關補助/委辦- 農委會補助 (1)強化動物保護觀念紮根計畫 3,136,000 元 (2)強化動物福利管理計畫 2,602,000 元	5,738,000	1. 辦理因嚴重特殊傳染性肺炎疫情對民間狗場飼料紓困專案,總計採購 61300 公斤。 2. 委託辦理動物保護輿情監測蒐集服務,協助農委會能隨時掌握網路實時資訊。 3. 委託辦理「教室裡的牠們,2021 校園績優學校選拔計畫」。 4. 辦理全國動物保護業務及動物收容與捕犬業務評鑑。 5. 委託台灣 NOE 行動聯盟辦理「動物保護教育」偏鄉巡迴

			講座，共辦理 102 場次，計 26178 人次。
	其他業務支出-辦理急難救助支出及申請辦理繼續教育課程審查費	83,262	1. 辦理動物急難醫療補助，共計補助 8 件申請案。 2. 本年度辦理獸醫師繼續教育研討會 6 場
實際支用金額小計		6,346,114	

二、資金運用計畫報告

單位：新臺幣元

計畫項目	執行內容	實際支用金額	達成效益
無	1. 計畫屬性： <input type="checkbox"/> 固定資產投資計畫 <input type="checkbox"/> 資金轉投資計畫 <input type="checkbox"/> 其他重要投資及理財計畫 2. 執行內容	無	無
實際支用金額小計		無	

三、其他

無

參、 決算概要：

一、 收支營運實況：

110 年度業務收入為 6,396,493 元，業務外收入為 18,891 元，收入合計為 6,415,384 元，業務支出 6,346,114 元，本期賸餘 69,270 元。

二、 現金流量實況：

1. 業務活動之淨現金流入(流出)為 63,568 元，較預算數減少 10,432 元，主要是未計利息之稅前賸餘及應付費用減少所致。

2. 現金及約當現金之淨增 63,568 元，係期末現金及約當現金為 2,401,837 元，較期初現金及約當現金 2,338,269 元增加之數。

三、 淨值變動實況：本期年初餘額 3,331,733 元，因本期增加 69,270 元，期末淨值為 3,401,003 元。

四、 資產負債實況：

1. 本年度資產為 3,401,837 元，較上年度增加 63,568 元，主要是流動資產增加所致。

2. 本年度負債為 834 元，較上年度減少 5,702 元，主要是應付費用減少所致。

3. 本年度淨值為 3,401,003 元，較上年度增加 69,270 元，主要是累積賸餘增加所致。

肆、 其他

重大承諾事項暨或有負債之說明等

無

財團法人慈愛動物福利基金會
收支營運決算表
中華民國110年度

單位：新臺幣元

上年度決算數	科目	本年度預算數	本年度決算數	比較增+(減-)	
				金額	%
	一、收入				
7,777,427	業務收入	6,148,000	6,396,493	248,493	4.04%
6,928,000	勞務收入	5,128,000	5,738,000	610,000	11.90%
8,090	其他業務收入	220,000	10,500	-209,500	-95.23%
841,337	受贈收入	800,000	647,993	-152,007	-19.00%
13,771	業務外收入	14,000	18,891	4,891	34.94%
13,771	財務收入	14,000	18,891	4,891	34.94%
7,791,198	收入合計	6,162,000	6,415,384	253,384	4.11%
	二、支出				
7,451,912	業務支出	6,089,000	6,346,114	257,114	4.22%
6,928,000	勞務成本	5,128,000	5,738,000	610,000	11.90%
819,974	人事費	841,000	591,540	-249,460	-29.66%
278,314	事務費	166,000	197,160	31,160	18.77%
197,798	旅運費	250,000	56,904	-193,096	-77.24%
5,626,888	活動費	3,819,000	3,340,468	-478,532	-12.53%
5,026	其他費用	52,000	1,551,928	1,499,928	2884.48%
100,612	其他業務支出	220,000	72,672	-147,328	-66.97%
423,300	管理費用	741,000	535,442	-205,558	-27.74%
260,828	人事費	491,000	304,479	-186,521	-37.99%
64,526	事務費	50,000	55,037	5,037	10.07%
0	旅運費	30,000	4,055	-25,945	-86.48%
61,585	活動費	130,000	151,397	21,397	16.46%
36,361	其他費用	40,000	20,474	-19,526	-48.82%
7,451,912	支出合計	6,089,000	6,346,114	257,114	4.22%
0	所得稅費用	0	0	0	-
339,286	本期賸餘	73,000	69,270	-3,730	-5.11%

附表(二)

財團法人慈愛動物福利基金會¹
現金流量決算表
中華民國110年度

單位：新臺幣元

項目	本年度預算數	本年度決算數	比較增+(減-)	
			金額	%
業務活動之現金流量				
稅前賸餘	73,000	69,270	-3,730	-5.11%
利息股利之調整	(14,000)	(18,891)	(4,891)	34.94%
未計利息股利之稅前賸餘	59,000	50,379	-8,621	-14.61%
調整非現金項目				
應付費用及其他流動負債增加 (減少)	1,000	(5,702)	(6,702)	-670.20%
未計利息股利之現金流入	60,000	44,677	-15,323	-25.54%
收取利息	14,000	18,891	4,891	34.94%
業務活動之淨現金流入	74,000	63,568	-10,432	-14.10%
現金及約當現金之淨增	74,000	63,568	-10,432	-14.10%
期初現金及約當現金	1,657,574	2,338,269	680,695	41.07%
期末現金及約當現金	1,731,574	2,401,837	670,263	38.71%

附表(三)

財團法人慈愛動物福利基金會

淨值變動表

中華民國110年度

單位：新臺幣元

科目	本 年 度 期 初 餘	本 年 度		本 年 度 期 末 餘	說 明
		增 加	減 少		
基金					
創立基金	1,000,000			1,000,000	
捐贈基金					
其他基金					
累積餘絀					
累積賸餘	2,331,733	69,270		2,401,003	本期賸餘
合 計	3,331,733	69,270		3,401,003	

附表(四)

財團法人慈愛動物福利基金會

資產負債表

中華民國110年12月31日

單位：新臺幣元

科目	本年度決算數	上年度決算數	比較增+(減-)	
			金額	%
資產				
流動資產	2,401,837	2,338,269	63,568	2.72%
現金	901,837	1,338,269	-436,432	-32.61%
銀行存款(定存)	1,500,000	1,000,000	500,000	50.00%
投資、長期應收款、貸款及準備金	1,000,000	1,000,000	0	0.00%
非流動金融資產	1,000,000	1,000,000	0	0.00%
資產合計	3,401,837	3,338,269	63,568	1.90%
負債				
流動負債	834	6,536	-5,702	-87.24%
應付款項	834	6,536	-5,702	-87.24%
負債合計	834	6,536	-5,702	-87.24%
淨值				
基金	1,000,000	1,000,000	0	0.00%
創立基金	1,000,000	1,000,000	0	0.00%
累積餘絀	2,401,003	2,331,733	69,270	2.97%
累積賸餘	2,401,003	2,331,733	69,270	2.97%
淨值合計	3,401,003	3,331,733	69,270	2.08%
負債及淨值合計	3,401,837	3,338,269	63,568	1.90%